



ANNUAIRE NATIONAL DU DISPOSITIF INTÉGRÉ HANDICAP RARE

DOCUMENT INTERNE



GNCHR

GRUPEMENT NATIONAL DE COOPÉRATION HANDICAPS RARES

Le réseau du DIHR est composé de :

- 1 Groupement National de Coopération Handicap Rare (GNCHR)
- 4 Centres Nationaux de Ressources Handicap Rare (CNRHR)
- 13 Équipes Relais Handicap Rare (ERHR)

Le fonctionnement du Dispositif Intégré Handicap Rare

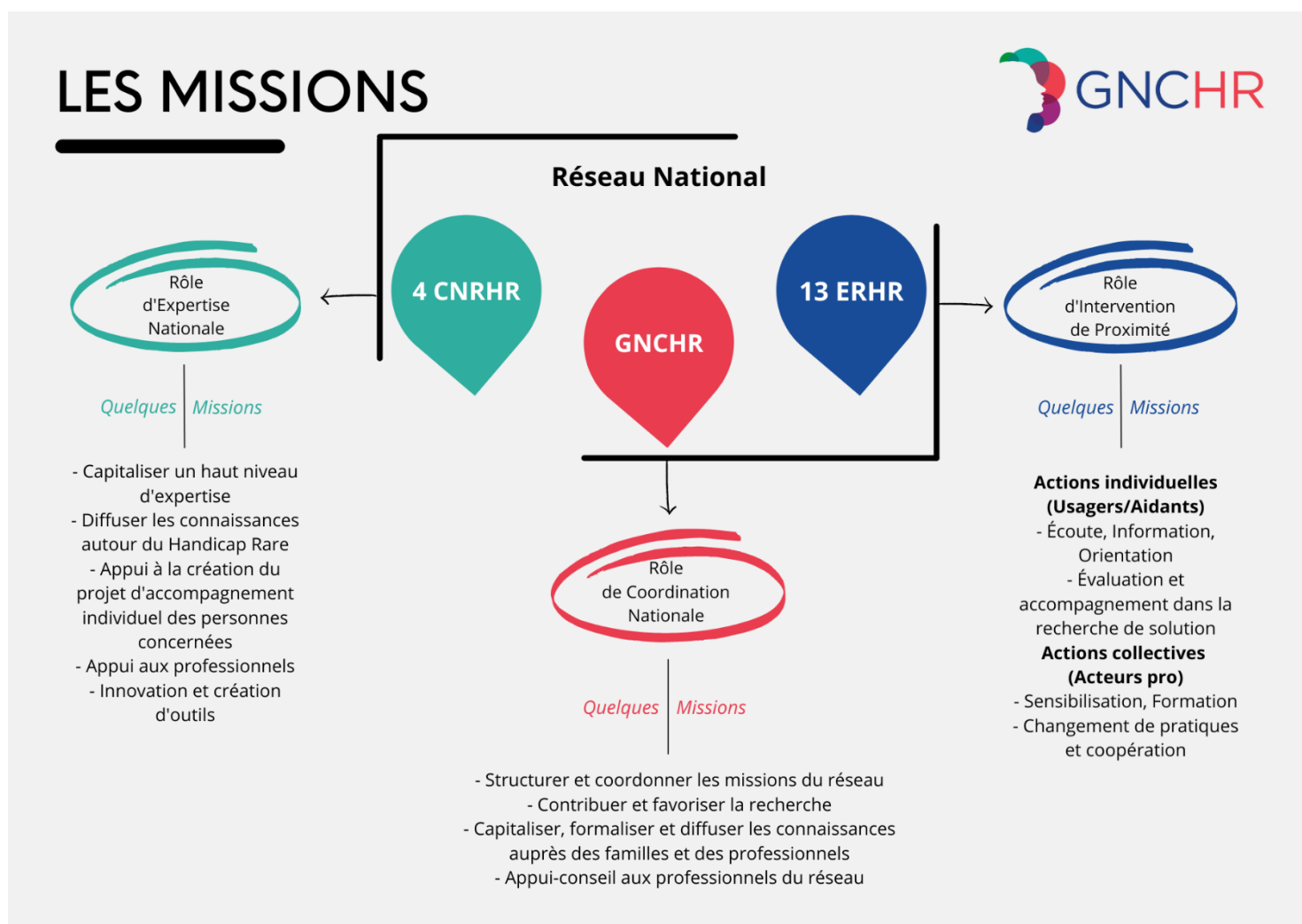

Cartographie du réseau

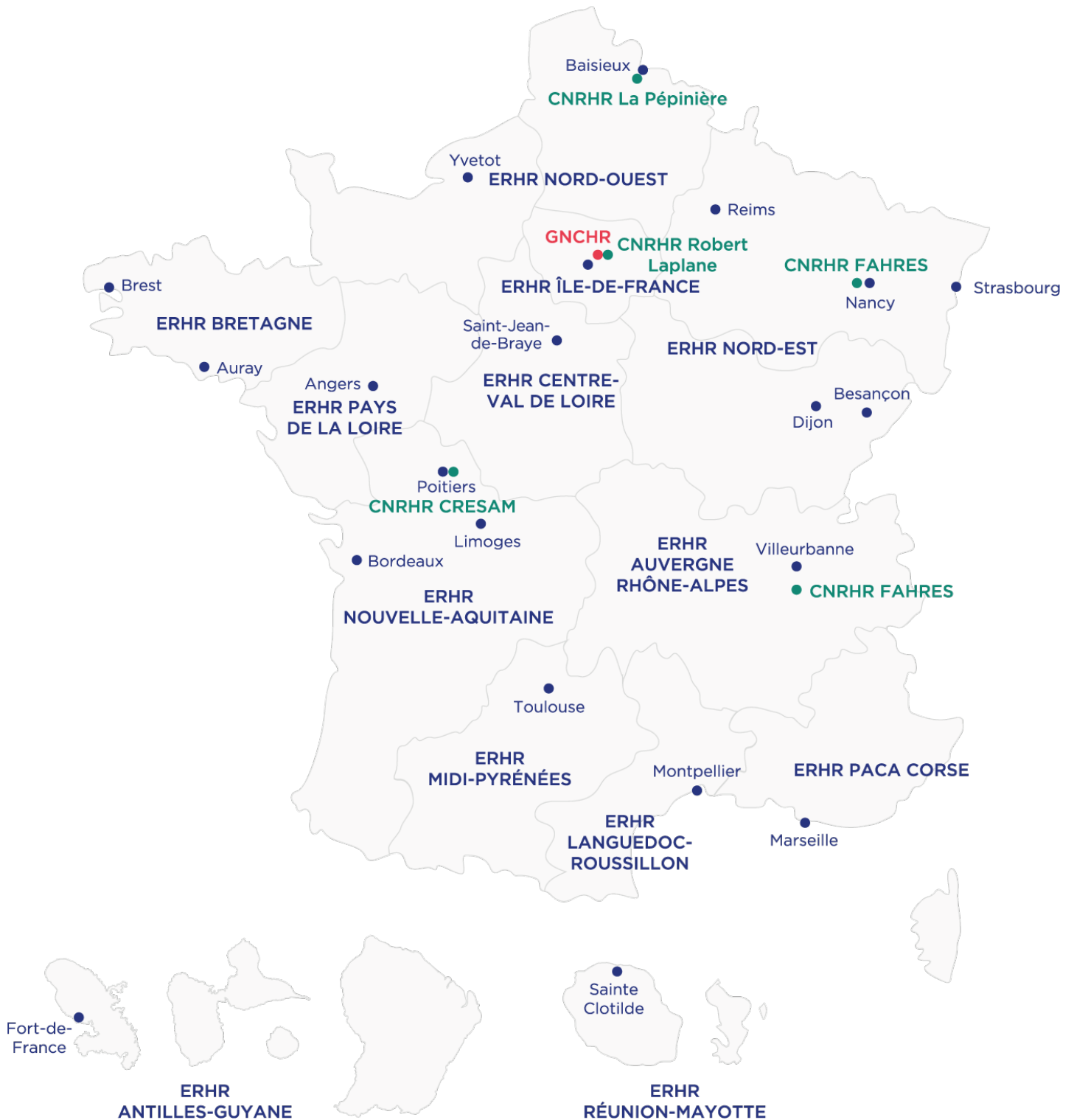

- **GNCHR**

- **Les 13 ERHR**

- **Les 4 CNRHR**

- La Pépinière : Déficiences visuelles et troubles associés
- Robert Laplane : Surdités et troubles associés, troubles complexes du langage
- CRESAM : Surdicécité
- FAHRES : Epilepsie Sévère

ANNUAIRE INTERNE



GNCHR

**Groupement National de
Coopération Handicap Rare**

2 Rue Mozart
92110 Clichy
Tel. 01 40 19 14 73
Mail : contact@gnchr.fr

Équipe nationale :

Secrétaire Générale : Gwénaëlle SEBILO - gwenaelle.sebilo@gnchr.fr - 01 40 19 14 73

Assistante de direction : Eulalia MARQUES - secretariat@gnchr.fr - 01 40 19 14 73

Chargée de mission : Rokhaya THIAM - rokhaya.thiam-diagne@gnchr.fr - 01 79 97 61 64

Chargée de mission : En cours de recrutement

Chargée de communication : Jacqueline ILIC – jacqueline.ilic@gnchr.fr - 01 79 97 61 65

Administrateur :

Pierre Gallix – Président GAPAS

Composition de l'Assemblée générale :

Premier collège : Associations et organismes gestionnaires de centres nationaux de ressources handicaps rares (CNRHR) - Membre

- Association pour la Promotion des Personnes Sourdes, Aveugles et Sourdes-Aveugles (APSA)
- Fédération d'associations handicaps rares et épilepsie sévère (FAHRES)
- Groupement des Associations Partenaires d'Action Sociale (GAPAS)

Deuxième collège : Associations et dispositifs gestionnaires d'équipes-relais handicaps rares (ERHR) - Membre

- Association Départementales des Pupilles de l'Enseignement Public 34 (ADPEP34)
- Association APF-France handicap
- Association pour la Promotion des Personnes Sourdes, Aveugles et Sourdes-Aveugles (APSA)
- Association Régionale d'Education Sensorielle
- Association Réseau Handicaps Rares Nord Est
- Centre communal d'action sociale (CCAS) d'Yvetot
- Comité d'études, d'éducation et de soins auprès des personnes polyhandicapées (CESAP)
- Fondation Institut des Jeunes Aveugles
- Association Gabriel Deshayes
- Institut Michel Fandre
- Institut Régional des Sourds et des Aveugles
- Institut Régional pour les Sourds et Aveugles de Marseille (IRSAM)
- Association Larnay Sagesse
- VYV 3 pays de la Loire - Pôle Accompagnement et Soins
- Les Pupilles de l'Enseignement Public « PEP 69 »

Troisième collège : Associations et organismes non gestionnaires - Comité consultatif

- Association Nationale des Parents d'Enfants Aveugles ou gravement déficients visuels avec ou sans handicap associé (ANPEA)
- Association Nationale pour les Personnes SourdAveugles (ANPSA)
- Association de parents et amis représentant les sourds avec handicaps associés (APARSHA)
- Association Prader-Willi France
- Fédération d'Associations en faveur de personnes handicapées par des épilepsies sévères (enfants et adultes) (EFAPPE)
- LOU TET-Maison des EPILEPSIES
- Association C.H.A.R.G.E Enfant Soleil
- Association Française du Syndrome d'Angelman (AFSA)
- Alliance Syndrome de Dravet
- Association EPI
- Association Huntington France
- ISAAC Francophone
- EPI Ile de France

Quatrième collège : autres organismes intéressés et concernés par les missions du Groupement ayant notamment fait partie du Clapeaha - Comité consultatif

- Fédération ANPEDA
- Cap devant !
- APF-France handicap
- Association française du Syndrome de Lowe (ASL)
- Groupe Polyhandicap France (GPF)
- Association Les Tout-Petits
- Association Unanimes

12, rue du Pré Médard

86280 SAINT-BENOIT

Tel. 05 49 43 80 50

 Site : www.cresam.org/

 Mail : centre.res@cresam.org
Organisme gestionnaire : APSA
Directeur : Loïc LE MINOR
Tableau du personnel :

Prénom	NOM	Fonction	Téléphone	Mail
Hugues	ALLONNEAU	Conseiller Référent Formateur	05 49 43 80 50 07 88 48 96 62	hugues.allonneau@cresam.org
Mylène	BACHELIER	Assistante de direction	05 49 43 80 50 06 37 12 22 41	mylene.bachelier@cresam.org
Yves	BORDENAVE	Conseiller Référent Formateur	05 49 43 80 50 06 84 27 56 26	yves.bordenave@cresam.org
Corinne	BOUTET	Psychologue	05 49 43 80 50 06 31 08 57 85	corinne.boutet@cresam.org
Séverine	CLEMENT	Conseillère Référente Formatrice	05 49 43 80 50 06 87 22 77 12	severine.clement@cresam.org
Anais	DUBOIS	Psychologue	05 49 43 80 50	anais.dubois@cresam.org
Guillaume	FERRON	Conseiller Référent Formateur	05 49 43 80 50 06 38 97 39 46	guillaume.ferron@cresam.org
Emmanuelle	FILLONNEAU	Cheffe de projets	06 08 42 50 23	emmanuelle.fillonneau@cresam.org
Chloé	HORN	Documentaliste	05 49 43 80 50 07 70 12 85 93	chloe.horn@cresam.org
Loïc	LE MINOR	Directeur	05 49 43 80 50 06 80 31 81 19	loic.leminor@cresam.org
Marion	LE TOHIC	Conseillère Référente Formatrice	05 49 43 80 50 06 38 98 43 01	marion.letohic@cresam.org
Christelle	LETISSIER	Conseillère Référente Formatrice	05 49 43 80 50 06 74 70 27 93	christelle.letissier@cresam.org

25 avenue de la Bouterne

CS 9721

26602 TAIN L'HERMITAGE

Tel. 09 69 36 86 46

Site : www.fahres.fr

Mail : contact@fahres.fr

Organisme gestionnaire : FAHRES

Directeur : Aymeric AUDIAU

Tableau du personnel :

Prénom	NOM	Fonction	Téléphone	Mail
Aymeric	AUDIAU	Directeur (<i>Pôle gestion</i>)	04 75 09 10 30	aymeric.audiau@fahres.fr
Charlène	BEDEL	Cheffe de projet (<i>Pôle gestion</i>)	04 75 09 10 32	charlene.bedel@fahres.fr
Sylvia	CASTELLAR	Coordinatrice (<i>Pôle Enfant</i>)	03 83 64 92 39	sylvia.castellar@fahres.fr
Stéphanie	GASTOUD	Documentaliste (<i>Pôle gestion</i>)	04 75 09 10 29	stephanie.gastoud@fahres.fr documentation@fahres.fr
Anne- Virginie	GERARDOT	Psychologue (<i>Pôle Enfant</i>)	03 83 64 92 27	annevirginie.gerardot@fahres.fr
Patrick	LATOUR	Neurologue (<i>Pôle Adulte</i>)	04 75 07 34 57	patrick.latour@fahres.fr
Marie-Pierre	MARECHAL	Educatrice spécialisée (<i>Pôle Adulte</i>)	04 75 09 10 33	marie- pierre.marechal@fahres.fr
Idil	MORIN	Psychologue (<i>Pôle Adulte</i>)	04 75 09 10 35	idil.morin@fahres.fr
Julie	MOUROSQUE	Chargée de projet (<i>Pôle gestion</i>)	04 75 09 10 35	julie.mourosque@fahres.fr
Virginia	PHILIPPE	Educatrice Spécialisée (<i>Pôle Enfant</i>)	03 83 64 92 29	virginia.philippe@fahres.fr
François	RAFIER	Educateur Spécialisé (<i>Pôle Adulte</i>)	04 75 09 10 31	francois.rafier@fahres.fr
Dominique	STESCHENKO	Neuropédiatre (<i>Pôle Adulte</i>)	04 75 09 10 31	d.steschenko@chu-nancy.fr
Ferouz	TAZIBTE	Educatrice Spécialisée (<i>Pôle Enfant</i>)	03 83 64 92 28	ferouz.tazibte@fahres.fr

Rue Paul Doumer - 8 allée André Glatigny

59120 LOOS

Tel. 03 20 97 17 31

Site : www.cnrlapepiniere.fr

Mail : secretariatcnrhr@gapas.org

Organisme gestionnaire : GAPAS

Directeur : Julien ROBERT

Tableau du personnel :

Prénom	NOM	Fonction	Téléphone	Mail
Liliana	ALVES-SILVA	Neuropsychologue	06 73 42 90 14	lalvessilva@gapas.org
Anaïs	BONMARTIN	Psychomotricienne	03 20 97 17 31 06 70 14 01 81	abonmartin@gapas.org
Davide	DASSIO	Ophtalmologue	03 20 97 17 31	ddassio@gapas.org
Antoine	DESTAILLEUR	Conseiller technique	06 16 26 53 04	adestailleur@gapas.org
Karine	DHAUSSY	Secrétaire	03 20 97 17 31	kdhaussy@gapas.org
Alice	FACON	Conseillère technique	06 74 16 76 12	afacon@gapas.org
Simon	PIPELIER	Attaché de direction Chargé des achats et du contrôle de gestion	06 74 16 76 31	spipelier@gapas.org
Noémie	RAISON	Chargée de projet	03 20 97 17 31 06 33 78 16 45	nraison@gapas.org
Julien	ROBERT	Directeur	06 02 14 42 88	jrobert@gapas.org
Denise	VANBERTEN	Conseillère Technique	06 78 40 21 29	dvanberten@gapas.org
Marie-Noëlle	VIGNERON	Documentaliste	03 20 97 17 31	mnvigneron@gapas.org
Alice	WATEL	Orthoptiste	03 20 97 17 31 06 38 53 85 76	awattel@gapas.org

CNRHR Robert Laplane – Surdités avec déficiences associées & Troubles complexe du langage associés à d'autres déficiences ou pathologies

33 rue Daviel

75013 PARIS

Tel. 01 45 89 13 16

Site : www.cnrlaplane.fr

Mail : secretariat@cnrlaplane.org

Organisme gestionnaire : GAPAS

Directeur : Claire DAVALO

Tableau du personnel :

Prénom	NOM	Fonction	Téléphone	Mail
Claire-Marie	AGNUS	Orthophoniste	01 45 89 13 16	cmagnus@cnrlaplane.org
Rachilde	BENELHOCINE	Enseignant de LSF Orthosigneur	01 45 89 13 16	secretariat@cnrlaplane.org
Aurélié	BOIJEAU	Attachée administrative	01 45 89 13 16	aboijeau@cnrlaplane.org
Anne-Claire	BOUSSET	Psychomotricienne	01 45 89 13 16	acbousset@cnrlaplane.org
Audrey	CONSTANT	Psychologue Neuropsychologue	01 45 89 13 16	aconstant@cnrlaplane.org
Claire	DAVALO	Directrice	01 45 89 45 59	cdavalo@cnrlaplane.org
Emma	GAVLOVSKY	Psychologue	01 45 89 13 16	egavlovsky@cnrlaplane.org
Mathilde	LAPERCHE- DREANO	Ergothérapeute	01 45 89 13 16	mlaperchedreano@cnrlaplane.org
Sylvie	LENORMAND	Directrice adjointe	01 45 89 13 16	slenormand@cnrlaplane.org
Véronique	LE RAL	Orthophoniste	01 45 89 13 16	vlral@cnrlaplane.org
Marie-Noëlle	VIGNERON	Documentaliste	01 45 89 13 16	mnvigneron@gapas.org
Camille	VIVET	Psychomotricienne	01 45 89 13 16	cvivet@cnrlaplane.org
Anne	VOYNET	Orthophoniste	01 45 89 13 16	avoynet@cnrlaplane.org

Tableau du personnel :

Prénom	NOM	Fonction	Téléphone	Mail
Guimette	BOULINVAL	Pilote	06 96 27 25 25	pilote.antillesguyane@erhr.fr
Aurélie	BRIAND	Référente de parcours		aurelie.briand@erhr.fr
Catherine	CHARTELAIN	Technicienne d'intervention sociale et familiale	05 96 59 14 15	c.chartelain@aarpha.fr
Myriam	LOUISON	Coordinatrice de parcours	06 96 21 62 09	myriam.louison@erhr.fr
Tania	MARIELLO	Référente de parcours	05 96 59 14 15	tania.mariello@erhr.fr

Tableau du personnel :

Prénom	NOM	Fonction	Téléphone	Mail
Juliette	BONIAUD	Chargée de projet formation digitale	04 37 23 11 30	j.boniaud@lespep69.org
Aude	DELAVERNHE	Documentaliste	04 37 23 11 30	aude.delavernhe@erhr.fr
Gaëlle	FERBER	Ergothérapeute	04 37 23 11 30	gaelle.ferber@erhr.fr
Stéphanie	FROCHOT	Coordinatrice de parcours	04 37 23 11 30 06 10 97 02 05	stephanie.frochot@erhr.fr
Benjamin	GUILLON	Pilote	04 37 23 11 30 06 34 02 41 63	benjamin.guillon@erhr.fr
Sophie	LALLEMAND	Chargée de mission CAA	04 37 23 11 30	sophie.lallemmand@erhr.fr
Béragère	MBECHEZI-SGANDURRA	Coordinatrice de parcours	04 37 23 11 30 06 29 96 52 95	berangere.mbechezi-sgandurra@erhr.fr
Maria Manuela	NOGUEIRA	Opératrice de saisie / Gestionnaire de données <i>Projet Annuaire</i>	04 37 23 11 30	mm.nogueira@lespep69.org
Aurélie	SALANDRE	Coordinatrice de Parcours	04 37 23 11 30 06 17 15 68 48	aurelie.salandre@erhr.fr

Tableau du personnel :

Prénom	NOM	Fonction	Téléphone	Mail
Christine	BOUYSSOU	Assistante de direction	06 64 95 48 73	secretariat@erhr.bzh
Lénaïg	EDET	Référente de parcours	06 98 10 54 67	lenaig.edet@erhr.bzh
Tiphanie	FLECK	Assistante sociale	06 68 05 76 35	tiphanie.fleck@adg.56.fr
Françoise	GUILLOUARD	Coordinatrice de parcours	06 99 54 92 75	francoise.guillouard@erhr.bzh
Nolwenn	JEAN-MARÇAIS	Médecin coordinateur	07 64 62 83 57	nolwenn.jean-marcais@erhr.bzh
Guénaelle	MAHÉ	Pilote	06 42 65 16 20	pilote.bretagne@erhr.bzh

75 A, avenue du Capitaine Jean

45800 Saint-Jean de Braye

Tel. 02 19 05 19 97

Site : www.centrevalde Loire.erhr.fr

Organisme gestionnaire : APF France Handicap

Pilote : en attente

Tableau du personnel :

Prénom	NOM	Fonction	Téléphone	Mail
Claire	ANDRADE	Technicienne administrative	02 19 05 19 97	assistante.cvl@erhr.fr
		Pilote		
Bérangère	DEPIENNE-JUAREZ	Coordinatrice de dispositif	02 19 05 19 97 06 08 27 13 60	berangere.depienne-juarez@erhr.fr
Marine	DOROZOWSKA	Référente de parcours	02 19 05 19 97 06 08 28 14 17	marine.dorozowska@erhr.fr
Aurore	MARINAULT	Référente de parcours	02 19 05 19 97 07 72 72 73 48	aurore.marinault@erhr.fr

Tableau du personnel :

Prénom	NOM	Fonction	Téléphone	Mail
Sophie	ALASSIMONE	Responsable de Secteur	01 42 31 07 93 07 57 41 48 51	responsable.idfest@erhr.fr
Gaëlle	BOLAND	Référente de parcours	01 42 31 09 74 07 57 41 48 50	referent.idf2@erhr.fr
Sandrine	CARABEUX	Pilote	01 42 31 07 86 06 49 99 09 54	pilote.idf@erhr.fr
Danaelle	DE ARAUJO	Référente de parcours	01 42 31 07 90 07 57 49 69 44	referent.idf3@erhr.fr
Gaëlle	DESCHAMPS	Référente de parcours	06 43 58 30 67	referent.idf1@erhr.fr
Cristina	FRITIS	Référente de parcours	06 49 99 09 53	referent.idf4@erhr.fr
Annabel	CARICCHIO	Responsable d'antenne	06 81 09 17 28	responsable.idfouest@erhr.fr
Karine	GOUST	Psychologue	01 42 31 07 88 07 57 40 45 16	psychologue.idf@erhr.fr
Célia	LE FALHER	Chargée de mission appuis aux projets de l'ERHR	01 42 31 07 85	chargemission.idf@erhr.fr
Elodie	NAVARRE	Référente de documentation	01 42 31 07 89	documentation.idf@erhr.fr
Emeline	ROUSSEAU	Médecin	01 42 31 07 87	medecin.idf@erhr.fr
En cours		Assistante de direction	01 42 31 07 85	assistant.idf@erhr.fr
En cours		Assistant Comptable/RH	01 42 31 07 85	compta.idf@erhr.fr et rh.idf@erhr.fr
En cours		Assistant Communication / évènementiel	01 42 31 07 85	communication.idf@erhr.fr
En cours		Secrétaire	01 42 31 07 85	secretariat.idf@erhr.fr
En cours		Appui au suivi de l'activité de l'ERHR	01 42 31 07 85	

34 - 59 avenue de Fès Bât. A

34090 MONTPELLIER

Tel. 04 67 02 91 86

Site : www.languedocroussillon.erhr.fr

Organisme gestionnaire : ADPEP34

Pilote : Isabelle ROBIN

Tableau du personnel :

Prénom	NOM	Fonction	Téléphone	Mail
Agnès	GAVOILLE	Assistante de Direction	04 67 02 91 86	agnes.gavoille@erhr.fr
Elisabeth	HERMANN	Référente de Parcours	04 67 02 91 88	elisabeth.herrmann@erhr.fr
Isabelle	ROBIN	Pilote	04 67 02 91 87	isabelle.robin@erhr.fr
Alexandra	TACHOUERES	Référente de Parcours	04 67 02 91 88	alexandra.tachoueres@erhr.fr

37 rue Monplaisir

31400 TOULOUSE

Tel. 05 61 14 82 20

Site : www.midipyrenees.erhr.fr

Organisme gestionnaire : IJA

Pilote : Marion Labrune

Tableau du personnel :

Prénom	NOM	Fonction	Téléphone	Mail
Kenza	AHARCHAOU	Educatrice spécialisée	05 61 14 82 20	kenza.aharchaou@erhr.fr
Estelle	CARBONNE	Référente CAA	05 61 14 82 20	estelle.carbonne@erhr.fr
Marion	LABRUNE	Pilote	07 76 06 68 71	marion.labrune@erhr.fr

51 rue Léon Mathieu - BP 10
 51573 REIMS Cedex
 Tel. 03 26 08 41 88

Site : <https://nordest.erhr.fr/>

Organisme gestionnaire : Institut Michel Fandre

Antenne Alsace

80 avenue du Neuhof
 67100 STRASBOURG
 Tel. 03 88 65 80 00

Organisme gestionnaire :
Asso Adèle de Glaubitz
Pilote : Fabienne ROUSSEY

**Antenne Bourgogne
 Franche-Comté**

9 rue du fort de la Motte Giron
 21000 DIJON
 Tel. 03 80 41 08 22

Organisme gestionnaire : PEP21
Pilote : Bénédicte ROY

**Antenne Lorraine
 Champagne-Ardenne**

8 rue de Santifontaine – BP3724
 54098 NANCY Cedex
 Tel. 03 83 22 25 60

Organisme gestionnaire :
FADV / CEDV
Pilote : Caroline RICHARD

Pôle Administratif - REIMS | Tableau du personnel :

Prénom	NOM	Fonction	Téléphone	Mail
Maryam	BERTIN	Assistante administrative	03 26 08 41 88 03 51 00 03 00	maryam.bertin@erhr.fr

ALSACE | Tableau du personnel :

Prénom	NOM	Fonction	Téléphone	Mail
Elif	INCE	Assistante administrative	03 88 65 80 22	secretariat-alsace@erhr.fr
Véronique	MULLER	Conseillère Technique	07 85 10 25 97	veronique.muller@erhr.fr
Fabienne	ROUSSEY-SCHULTZ	Pilote	03 88 65 54 71 06 66 37 15 17	fabienne.roussey@erhr.fr
Johanna	SCHOONBEE	Coordinatrice de parcours complexes	03 88 65 54 75 06 98 64 84 82	johanna.schoonbee@erhr.fr
Camille	MARTEAU	Médecin	03 88 65 80 22	secretariat-alsace@erhr.fr
Roxane	LEICK	Coordinatrice de parcours complexes	06 08 31 85 83	roxane.leick@erhr.fr

BOURGOGNE – FRANCHE-COMTÉ | Tableau du personnel :

Prénom	NOM	Fonction	Téléphone	Mail
Brigitte	ARNAS	Secrétaire territoriale (<i>Bourgogne- Franche-Comté</i>)	03 80 76 48 45	secretariat- bourgogne@erhr.fr
Magali	BERTHOU	Conseillère Technique (<i>Bourgogne</i>)	03 74 95 19 39 07 54 32 02 45	magali.berthou@erhr.fr
Karine	CARDON	Coordinatrice de Parcours (<i>Bourgogne</i>)	03 80 76 48 46 07 54 32 06 44	karine.cardon@erhr.fr
Céline	CHAUVIN	Coordinatrice de parcours	03 80 76 48 48 07 71 88 86 43	celine.chauvin@erhr.fr
Bertrand	FOVIAUX	Conseiller Technique (<i>Bourgogne</i>)	03 74 95 19 38 07 54 32 08 98	bertrand.foviaux@erhr.fr
Émilie	FRECHET	Assistante administrative (<i>Franche-Comté</i>)	03 70 50 03 10	secretariat- franchecomte@erhr.fr
Greg	LAURENT	Conseiller Technique (<i>Franche-Comté</i>)	03 80 76 48 45 06 25 36 05 57	greg.laurent@erhr.fr
Laëtitia	LEGENDRE	Médecin (<i>Bourgogne / Franche-Comté</i>)	03 74 95 19 36 07 57 44 19 09	laetitia.legendre@erhr.fr
Léa	LOUISON	Conseillère Technique (<i>Franche-Comté</i>)	03 26 08 41 88 06 73 28 46 63	lea.louison@erhr.fr
Nadine	MARC- FEDERICO	Conseillère Technique (<i>Bourgogne</i>)	03 80 76 48 49 07 71 88 62 79	nadine.marcfederico@erhr.fr
Claire-Elise	MARTIN	Conseillère Technique (<i>Bourgogne</i>)	03 74 95 19 37 07 54 32 02 45	claire-elise.martin@erhr.fr
Christelle	NARCON	Coordinatrice de Parcours (<i>Franche-Comté</i>)	03 70 50 03 12 06 82 01 16 26	christelle.narcon@erhr.fr
Céline	PAILLOUD	Conseillère Technique	06 34 50 99 35	celine.pailloud@erhr.fr
Christelle	PATIN	Coordinatrice de Parcours (<i>Franche-Comté</i>)	03 70 50 03 13 06 46 60 98 62	christelle.narcon@erhr.fr
Bénédicte	ROY	Pilote	03 80 76 48 45 06 24 44 41 06	benedicte.roy@erhr.fr

LORRAINE – CHAMPAGNE-ARDENNE | Tableau du personnel :

Prénom	NOM	Fonction	Téléphone	Mail
Céline	BELINGER	Coordinatrice de parcours	03 83 22 25 60	celine.belinger@erhr.fr
Isabelle	BOUILLEVAUX	Conseillère technique Médecin	03 83 22 25 60	Isabelle.bouillevaux@erhr.fr
Aurore	GOLIEZ	Documentaliste	03 83 22 25 60 06 38 74 63 58	aurore.goliez@erhr.fr
Nelly	HANNEBICQUE	Coordinatrice de parcours	03 83 22 25 60	nelly.hannebocque@erhr.fr
Elodie	LAGACHE	Coordinatrice territoriale Champagne-Ardenne	03 83 22 25 60 06 61 37 46 23	elodie.lagache@erhr.fr
Nadège	MENUT	Coordinatrice de projets	03 83 22 25 60	nadege.menut@erhr.fr
Caroline	RICHARD	Pilote	03 83 22 25 60 06 76 45 40 16	caroline.richard@erhr.fr
Jennifer	STACHOWIAK	Coordinatrice de parcours	06 88 79 94 92	jennifer.stachowiak@erhr.fr
Stéphanie	TOQUET	Coordinatrice de parcours	03 83 22 25 60 06 61 65 37 43	stephanie.toquet@erhr.fr
Audrey	VERHILLE	Coordinatrice territoriale Lorraine	03 83 22 25 60 06 49 29 63 85	audrey.verhille@erhr.fr

Tableau du personnel :

Prénom	NOM	Fonction	Téléphone	Mail
Laure	AUPICQ	Responsable territoriale Hauts de France	02 35 56 07 59 06 77 05 29 48	hautsdefrance@erhr.fr
Angélique	BEUZEBOC	Référente de parcours	02 35 56 07 59 06 45 79 87 16	referent2.normandie@erhr.fr angelique.beuzeboc@erhr.fr
Hélène	BLOT	Assistante administrative	02 35 56 07 59	helene.blot@erhr.fr
Vanessa	RICHTER	Référente de parcours	02 35 56 07 59 07 88 33 37 02	referent.normandie@erhr.fr
Laetitia	LEVEUGLE	Référente de parcours	02 35 56 07 59	referent.hautsdefrance@erhr.fr
Soizic	MAINGANT LE GALL	Pilote	02 35 56 07 59 07 86 16 33 88	pilote.nordouest@erhr.fr
Marion	KIPFER-LLOBET	Assistante de Direction	02 35 56 07 59	assistante.nordouest@erhr.fr marion.kipfer-llobet@erhr.fr
Flore	SCHNITZLER	Responsable territoriale Normandie	02 35 56 07 59	normandie@erhr.fr

ERHR Nouvelle Aquitaine

Site de Bordeaux

154 bd du Pdt Wilson
 33000 BORDEAUX
 Tel. 07 87 35 31 07

Organisme gestionnaire : IRSA
Pilote : Jérôme RABOTTEAU

Site de Limoges

1 rue Henri Barbusse
 87000 LIMOGES
 Tel. 07 87 35 31 07

Organisme gestionnaire : IRSA
Pilote : Audrey DARDILHAC

Site de Poitiers

5, rue C. Chaubier de LARNAY
 86580 BIARD
 Tel. 05 49 58 90 93

**Organisme gestionnaire : APSA &
 Association LARNAY Sagesse**
Pilote : Pierre-Yves SAUVAGET

Site : www.nouvelleaquitaine.erhr.fr

BORDEAUX | Tableau du personnel :

Prénom	NOM	Fonction	Téléphone	Mail
Violaine	GROND	Référente de parcours	07 86 83 81 89	violaine.grond@erhr.fr
Aude	JOUGLARD-PIERRARD	Référente de parcours	07 70 21 25 94	aude.jouglard-pierrard@erhr.fr
Jérôme	RABOTTEAU	Pilote	07 57 44 19 09	jerome.rabotteau@erhr.fr
Christine	VILATTE	Assistante administrative & projets	07 87 35 31 07	christine.vilatte@erhr.fr

LIMOGES | Tableau du personnel :

Prénom	NOM	Fonction	Téléphone	Mail
Audrey	DARDILHAC	Pilote	06 83 26 69 09	audrey.dardilhac@erhr.fr
Marie	TRONCARD	Référente Parcours	06 88 69 88 79	marie.troncard@erhr.fr

POITIERS | Tableau du personnel :

Prénom	NOM	Fonction	Téléphone	Mail
Fabienne	DREUILH	Référente Parcours	07 88 35 52 12	fabienne.dreuilh@erhr.fr
Patricia	PROVOST	Référente Parcours	07 87 30 34 05	patricia.provost@erhr.fr
Pierre-Yves	SAUVAGET	Pilote	06 43 64 88 82	pierre-yves.sauvaget@erhr.fr
Jennifer	RICHER	Assistante Administrative	05 49 58 90 93	jennifer.richer@erhr.fr

Tableau du personnel :

Prénom	NOM	Fonction	Téléphone	Mail
Béatrice	BARIL	Chargée de mission (1 ETP) (ETP / Formation / BaMaRa)	06 01 42 93 71	beatrice.baril@chu-nantes.fr
Isabelle	BAZANTE	Référente parcours (0,5 ETP) Conseillère en génétique	06 58 76 91 45	isbazante@chu-angers.fr
Elodie	BERTEREAU	Référente parcours (0,5 ETP) Assistante de Service Social	07 62 75 44 02	elodie.bertereau@chu-angers.fr
Estelle	BOSSARD	Chargée de mission (1 ETP) (Parcours de Soins / BaMaRa) Infirmière de coordination	07 64 25 17 24	estelle.bossard@chu-angers.fr
Catherine	BOURGEADE	Assistante (1 ETP)	02 41 35 60 61	catherine.bourgeade@chu-angers.fr
Christine	CIEUTAT	Animatrice de la CoP Situations Complexes de Handicap (0,9 ETP)	06 65 80 75 45	christine.cieutat@chu-angers.fr
Alexandra	COSTES	Référente parcours Assistante Sociale (0,65 ETP)	06 58 59 61 65	alexandra.costes@chu-angers.fr
Mathieu	FERTE	Pilote (1ETP)	06 98 92 89 17	mathieu.ferte@chu-angers.fr
Sonia	GIRARD	Référente parcours (0,8 ETP) Assistante de service social	06 25 36 94 73	sonia.girard@chu-nantes.fr
Sandie	LE MOAL	Chargée de mission (1 ETP) (Communication, COP Epi ...)	06 03 78 97 55	sandie.lemoal@chu-nantes.fr
Murielle	RIBEIRO	Référente parcours (0,6 ETP) Psychologue	06 10 54 42 52	muribeiro@chu-angers.fr
Caroline	YAMEOGO	Référente parcours (0,5 ETP) Assistante de service sociale	06 65 81 13 40	cayameogo@chu-angers.fr

1 rue Vauvenargues

13007 MARSEILLE

Tel. 04 86 94 80 00

Site : www.pacacorse.erhr.fr

Organismes gestionnaires : IRSAM

Pilote : Valentine DRIEUX

Tableau du personnel :

Prénom	NOM	Fonction	Téléphone	Mail
Marc	ANTELME	Conseiller technique	04 86 94 80 24 07 85 55 88 44	marc.antelme@erhr.fr
Mélina	BAILLEUX	Référente de parcours <i>Haute Corse</i>	04 84 94 80 00 07 70 16 16 01	melina.bailleux@erhr.fr
Myriam	BIERCEWICZ	Assistante de Direction	04 84 94 80 00	myriam.biercewicz@erhr.fr
Anahid	CEYHAN	Conseillère d'appui au parcours Prader Willi	04 84 94 80 00	anahid.ceyhan@erhr.fr
Agathe	CORTEGGIANI	Référente de parcours <i>Corse du Sud</i>	04 84 94 80 00 07 85 55 88 47	agathe.corteggiani@erhr.fr
Inès	DEVESTEL	Référente de parcours <i>Secteur 05 et 04 - basée à Gap</i>	04 84 94 80 00 06 23 36 67 30	ines.devestel@erhr.fr
Bernard	DEWITTE	Médecin	04 84 94 80 00	
Valentine	DRIEUX	Pilote	04 86 94 80 07 06 18 36 61 72	valentine.drieux@erhr.fr
Nicole	MINGUET	Médecin	04 84 94 80 00	
Lison	SEVILLA	Conseillère technique	04 86 94 80 76 06 13 22 41 79	lison.sevilla@erhr.fr
Laurence	SPATOLA	Référente de parcours <i>Secteur 13 et 84 - basée à Marseille</i>	04 86 94 80 00 07 88 96 71 05	laurence.spatola@erhr.fr
Marie-Paule	TACCONI	Référente de parcours <i>Secteur 83 et 06 - basée à Nice</i>	04 84 94 80 00 06 18 35 25 16	marie-paule.tacconi@erhr.fr

Centre de Ressources Santé Le Payanké
2e étage
15 rue de l'Hôpital
97460 SAINT PAUL
Tel. 02 62 37 96 80
Site : www.reunionmayotte.erhr.fr

Organismes gestionnaires : IRSAM
Pilote : Hélène SALEZ

Tableau du personnel :

Prénom	NOM	Fonction	Téléphone	Mail
Karine	ALCANTARA	Référente de parcours - Psychologue	06 92 85 89 39	karine.alcantara@erhr.fr
Matthieu	AH VANE	Coordonnateur CAA	06 93 61 89 87	matthieu.ahvane@erhr.fr
Nathalie	CLAVEL	Conseillère Technique - Neuropsychologue	06 92 85 89 48	nathalie.clavel@erhr.fr
Laure	FLOURY	Référente de Parcours	06 92 85 89 48	laure.floury@erhr.fr
Magali	JISTA	Assistante administrative	02 62 37 96 80	magali.jista@erhr.fr
Patrick	MAILLOT	Médecin		p.maillot@favron.org
Hélène	SALEZ	Pilote	02 62 37 96 80 06 92 77 59 11	helene.salez@erhr.fr



2 rue Mozart
92110 CLICHY



contact@gnchr.fr



01 40 19 14 73



www.gnchr.fr